

Bazin Vidanjabil
Plan Cofraj si Armare Radier cota -4.70
 scara 1:50

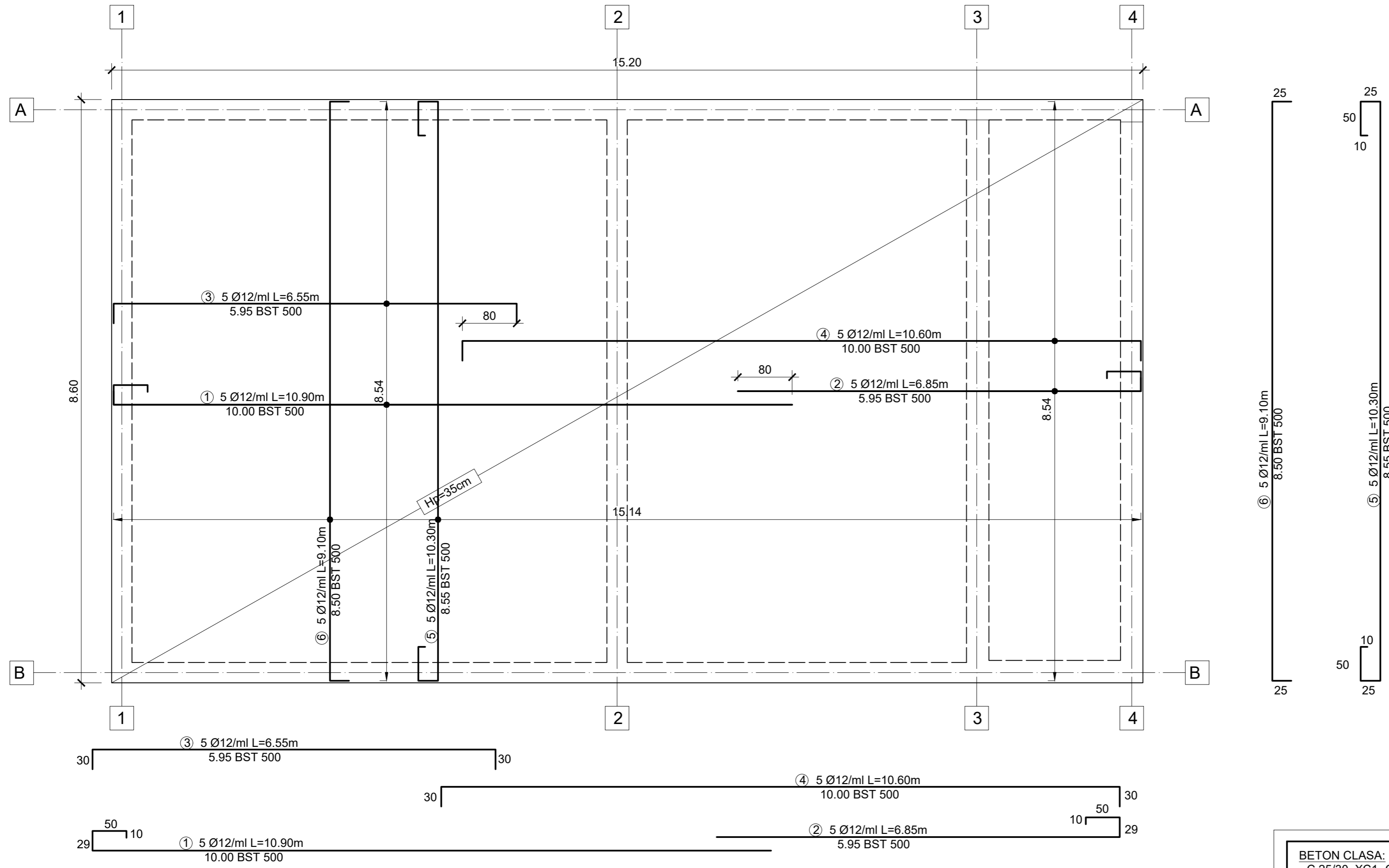

Note:
 -Capre Ø8 2/mp, L=0.90m -520buc

-Barele orizontale sunt cele de pe primul rand ,caprele vor fi asezate pe ele.

BETON CLASA:
 - C 25/30, XC1 -CEM II 42.5N, S3
 agreg. max.: 16mm, A/C max 0.6, P₈¹⁰

OTEL:
 -BST 500 S - clasa B

Acoperirea cu beton C_{nom}:30mm
 Clasa structurala: S3
 Clasa de importanta-expunere: III
 Categoria de importanta: D (reduca)

BENEFICIAR: COMPANIA NAȚIONALĂ DE ADMINISTRARE A INFRASTRUCTURII RUTIERE		INVESTITIA: Proiectare si executie lucrari pentru obiectivul major de investitii Autostrada Lugoj - Deva (A1) Lot 2: km 27+620 - km 56+220, Sectiunea E si finalizare Sectiunea D		SPECIFICATIE: MANAGER PROIECT SEF ECHIPA PROIECTARE SEF PROIECT SPECIALITATE		NUME: ing. Bejenaru L. A.	SEMNATURA: _____	TITLU PLANSĂ: PLAN ARMARE RADIER	REV/ DATA: _____	DETALII REVIZIE: _____	PROIECTAT: _____
UNIUNEA EUROPEANA 		GUVERNUL ROMANIEI 		POS TRANSPORT 		FAZA DE PROIECTARE: PROIECT TEHNIC		VERIFICAT _____		COD PLANSĂ: R1	_____
CONTRACT: 92/89640/25.10.2022		DATA: 23/09/2024		SCARA: 1:50		_____		_____		_____	