

Punct	X	Y
P1	647700.000	561800.000
P2	647650.000	561800.000
P3	647650.000	561900.000

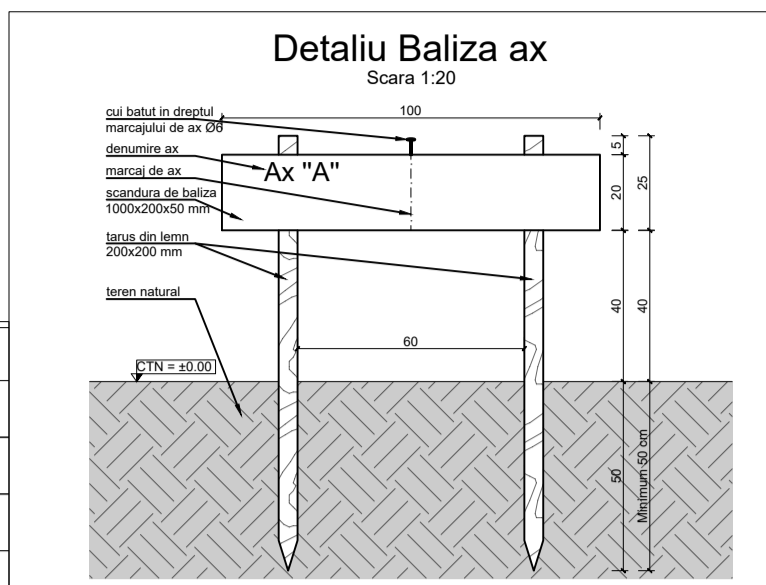

Plan Trasare Stadion Letea Bacau scara 1:500

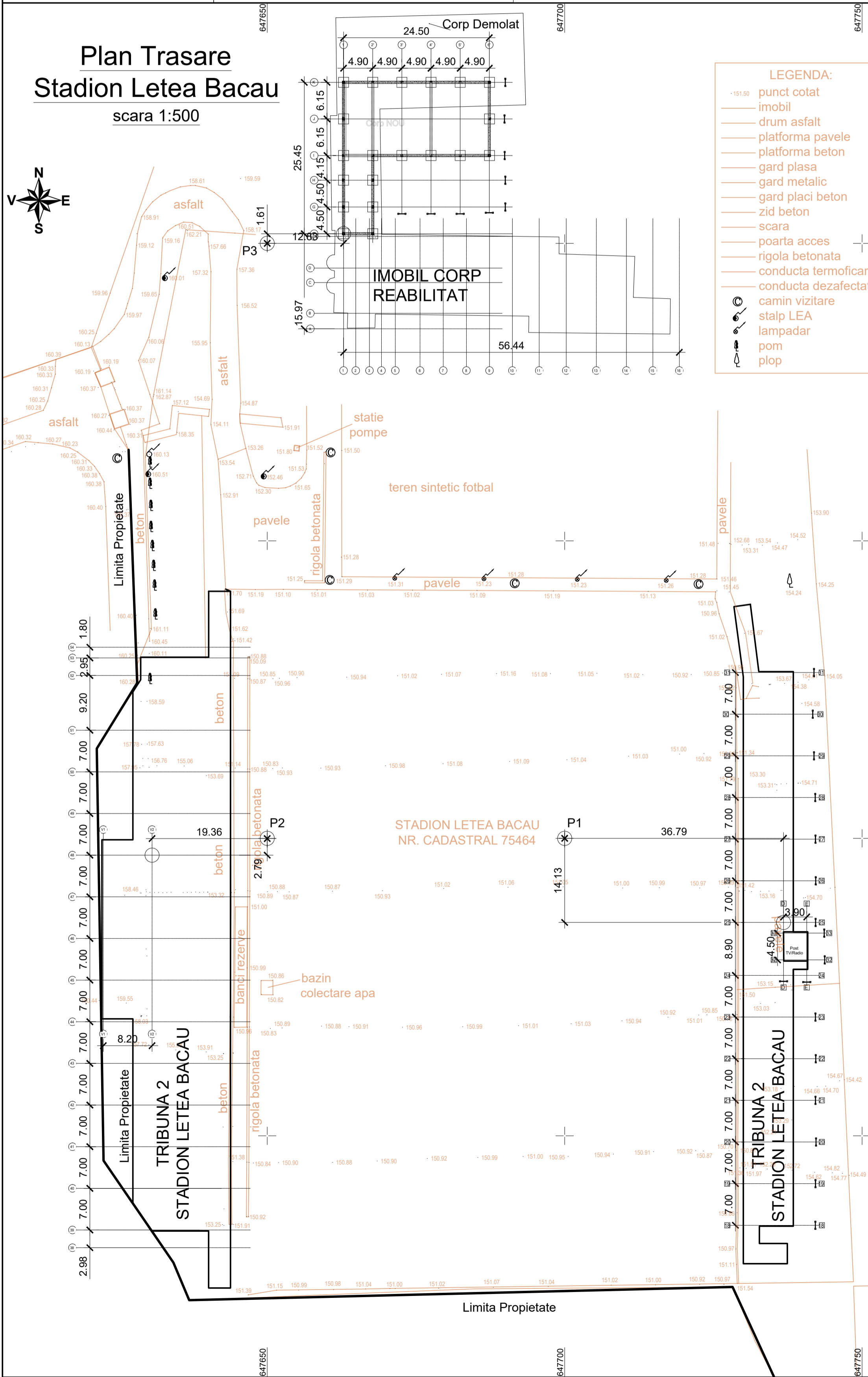
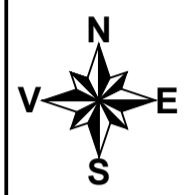

LEGENDA:

- 151.50 punct cota
- imobil
- drum asfalt
- platforma pavele
- platforma beton
- gard plasa
- gard metalic
- gard placi beton
- zid beton
- scara
- poarta acces
- rigola betonata
- conducta termoficare
- conducta dezafectata
- camin vizitare
- stalp LEA
- lampadar
- pom
- plop

NOTE:		
<p>ATENȚIE!</p> <p>CONTRACTORUL TREBUIE SA VERIFICE TOATE INFORMATIILE DIN PLANSE INAINTE DE PROCURAREA MATERIALELOR SI INCEPEREA LUCRARILOR. ORICE DISCREPANTA APARUTA IN ACEASTA DOCUMENTATIE TREBUIE RAPORTATA PROIECTANTULUI INAINTE DE INCEPEREA ORICAREI LUCRARI. IN CAZ CONTRAR CONTRACTORUL VA AVEA INTREAGA RESPONSABILITATE. - PE LANGA DETALIILE DIN PREZENTUL PLAN SE VOR RESPECTA IN MOD OBLIGATORIU INSTRUCIUNILE DIN MEMORIUL TEHNIC SI DIN CAIETELE DE SARCINI DE REZISTENTA, PRECUM SI DIN DOCUMENTATIILE DE EXECUTIE ALE CELORLALTE SPECIALITATI.</p>		
<p>ÎNCADRAREA PE CLASE ȘI CATEGORII:</p> <p>CATEGORIA "C" DE IMPORTANȚA CF. HG NR. 766/1997 , CLASA A II-A DE IMPORTANȚA CF. P100/13, ART 4.4.5 , GRAD DE REZISTENȚA LA FOC II, CF. P118-99, ART. 2.1.9., RISC MIC DE INCENDIU .</p>		
<p>CARACTERISTICILE CONSTRUCTIEI</p> <p>FUNCTIUNE EXISTENTA: CLUB SPORTIV</p> <p>FUNCTIUNE PROPUASA: CLUB SPORTIV</p> <p>REGIM DE INALTIME EXISTENT: P+1 (C.A.) / P+2 (TRIBUNA)</p>		
<p>SISTEM STRUCTURAL: CADRE DIN BETON ARMAT / STRUCTURA METALICA:</p> <p>SUPRAFATA TEREN: 52 211 mp</p> <p>SUPRAFATA CONSTRUITA</p> <ul style="list-style-type: none"> - Corp administrativ: 733.27mp - Tribuna 1: 1801.00mp -Trinuna 2: 846.22mp - Post radio-tv: 20mp - Zona VIP: 192mp TOTAL: 3595mp <p>Vsapatura = Vumplutura= aprox. 1000mc</p>		
<p>POT: 6.88%</p> <p>CUT: 0.07</p>		
<p>CTN=COTA ±0.00 ESTE COTA TERENULUI NATURAL/STADIONULUI</p> <p>CTA=COTA TERENULUI AMENAJAT</p> <p>CTN=CTA</p>		
<p>CLASA STRUCTURALA: S4</p>		
<p>NOTE TEHNOLOGICE:</p> <p>TRASAREA VA FI EFECTUATA FATA DE PUNCTELE P1, P2, P3 PENTRU CARE SE CUNOSC COORDONATELE IN SISTEMUL STEREO 70.</p> <p>PUNCTUL P1 SE AFLA IN PROXIMITATEA TRIBUNEI 2, PE O SUPRAFATA DREAPTA ,PENTRU O USOARA POZITIONARE A TEODOLITULUI. SE VA MARCA INTERSECȚIA DE AXE D-25 ,DIN ACEST PUNCT RESTUL AXELOR VOR FI TRASATE LA DISTANTELE RESPECTIVE PE ORIZONTALA SI VERTICALA.</p> <p>PUNCTUL P2 SE AFLA IN PROXIMITATEA TRIBUNEI 1, PE O SUPRAFATA DREAPTA ,PENTRU O USOARA POZITIONARE A TEODOLITULUI. SE VA MARCA INTERSECȚIA DE AXE V2-48 ,DIN ACEST PUNCT RESTUL AXELOR VOR FI TRASATE LA DISTANTELE RESPECTIVE PE ORIZONTALA SI VERTICALA.</p> <p>PUNCTUL P3 SE AFLA IN PROXIMITATEA CORPULUI ADMINISTRATIV NOU CE VA FI REALIZAT.SE VA MARCA INTERSECȚIA DE AXE E-1 ,DIN ACEST PUNCT RESTUL AXELOR VOR FI TRASATE LA DISTANTELE RESPECTIVE PE ORIZONTALA SI VERTICALA.</p>		
<p>PE PLAN SE DA POZITIA INTERSECȚIEI DE AXE FATA DE PUNCTELE P1, P2, P3.</p>		
<p>PENTRU CORPUL ADMINISTRATIV NOU SE VA LUA IN CONSIDERARE CAND VA FI REALIZATA TRASAREA SI POZITIA FATA DE CORPUL VECHI.</p>		
<p>PENTRU TRIBUNA 1 SE VA LUA IN CONSIDERARE CAND VA FI REALIZATA TRASAREA SI POZITIA TRIBUNEI VECHI.</p>		
<p>PLANUL VA FI CITIT IMPREUNA CU PLANSELE DE ARHITECTURA A1, A2,A3.</p>		
<p>DENUMIRE PROIECT:</p>		
<p>REABILITAREA SI MODERNIZAREA BAZAI SPORTIVE CONSTANTIN ANGHELACHE</p>		
<p>BENEFICIAR: PRIMARIA BACAU</p>		
<p>VERIFICATOR TEHNIC ATESTAT:</p>		
<p>ADRESA: STRADA LETEA NR.17, MUN. BACAU, JUD. BACAU</p> <p>PROIECT NUMARUL:618/2024</p> <p>FAZA: DTAC</p>		
<p>DENUMIRE PLANSĂ:</p> <p>PLAN DE TRASARE</p>		
Functie	Nume	Semnatura
Sef proiect		
Proiectat	Ing. Bejenaru Luigi Armand	
Desenat	Ing. Bejenaru Luigi Armand	
Data:11.2024	Scara: 1:500	
Cod desen:	R3	